



## Kółko Luizy

1. Szlak asfaltowo-terenowy, okrężny, dwukierunkowy.

Zlokalizowany jest w centrum Wysoczyzny Elbląskiej. Możliwe jest połączenie ze szlakiem **GreenVelo** w miejscowości Krzyżewo poprzez utworzenie szlaku łącznikowego na odcinku: Nowe Monasterzysko - Błudowo – Włóczyńska – Krzywiec - Krzyżewo (9 km)

<http://www.bikemap.net/pl/route/3412663-szlak-lacznikowy-do-green-velo/>

### 2. Przebieg szlaku głównego:

Nowe Monasterzysko-Majewo Kolonia-Kwietnik-Zastawno-Sokolnik-Nowe Monasterzysko

<https://www.bikemap.net/pl/route/3582264-kolko-luizy/>

### 3. Opis

Szlak rozpoczyna się i kończy przy świetlicy wiejskiej w Nowym Monasterzysku. Długość szlaku to około 27 km w tym nawierzchnie: asfaltowa-15 km, gruntowa-11 km, brukowa-1km. Prowadzi po drogach gminnych i powiatowych charakteryzujących się małym i bardzo małym natężeniem ruchu, za wyjątkiem 400 metrowego odcinka drogi wojewódzkiej nr 504 w miejscowości Zastawno oraz 900 metrowego odcinka drogi wojewódzkiej nr 505 w miejscowości Błudowo.

### 4. Atrakcje na szlaku:

Nowe Monasterzysko:

- ewangelicki cmentarz z XVIII wieku, pomnik ku pamięci ofiar I wojny światowej,
- certyfikowany MPR Green Velo, przy świetlicy wiejskiej
- dwa pomniki przyrody: lipa- leśniczówka, dąb przy leśnej drodze do Starego Monasterzyska

Zastawno:

- zabytkowy kościół murowany z XVIII wieku,
- Stadnina Zastawno , prowadząca Sportowy Klub Jeździecki (rajdy konne), patrz fb
- w odległości 1,5 km od szlaku , certyfikowane (MPR) Green Velo: Gospodarstwo Agroturystyczne i Ekofarma „Vitalis” prowadząca hodowlę bydła z produkcją wędlin - fb

Sokolnik : stadnina koni , dom weselny

### 5. Specjalne informacje

**Maria-Luiza von Belau** , żona Fryderyka Augusta von Belau, zmarła w 1724 r., Ostatni dziedzice: Sokolnika, Kwietnika, Nowego Monasterzyska i Podgórza .

Więcej informacji na stronie: <http://www.mlynary.pl> <http://nowemonasterzysko.pl/>

Projekt „Rajd Rowerowy Gminy Młynary WIO -> (Wesoły Interesujący Ogólnodostępny).  
dofinansowany ze środków Miasta i Gminy Młynary w ramach współpracy z organizacjami pozarządowymi  
w roku 2016



**Burmistrz Miasta i Gminy Młynary**  
Stowarzyszenie Mieszkańców i Przyjaciół wsi Nowe Monasterzysko





## Kółko Luizy

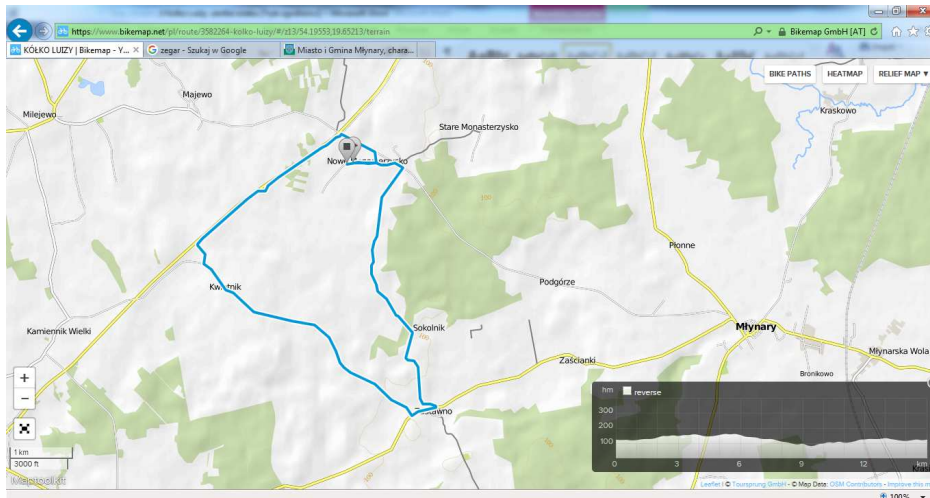

## Oferta i kontakty na szlaku

- 1. Nowe Monasterzysko:** Joanna Stolarska , [asiorek58@onet.pl](mailto:asiorek58@onet.pl) +48 516 070 543  
Renata Śluborska , tel. kom. +48 783 284 797

**Oferta: postój dla osób i grup rowerowych do 30 osób;**



- miejsca odpoczynku przy świetlicy wiejskiej, ogródek, z dostępem do sali 60m<sup>2</sup>, aneksu kuchennego i WC
  - małe boisko , sprzęt sportowy do wykorzystania ( piłki, siatka, )
  - lokalny sklep spożywczo-przemysłowego:  
czynny w dni powszednie w godzinach od: 7.30-12.00, 16.00-20.00, oraz w niedzielę i święta w godzinach: 9.00 -12.00, 16.00-20.00.
  - dostęp do: „Skrzyni narzędzi” – pierwsza pomoc rowerzysty.
- Za wcześniejszym uzgodnieniem: zajęcia dla rodzin z dziećmi, biesiady, ogniska, posiłki kuchni regionalnej.

- 2. Zastawno:** Beata Kmito - sołtys , tel. kom. +48 519 631 403

**Oferta : postój dla osób i grup rowerowych, w tym dużych,**

- miejsce odpoczynku przy świetlicy , z dostępem do aneksu kuchennego, WC (klucz sołtys )
  - miejsca odpoczynku - boisko sportowe z wiatą i miejscem na ognisko
  - miejsca odpoczynku - parking przy Stadniny Zastawno, staw
  - miejsca odpoczynku - podwórzec Gospodarstwa Agroturystycznego „Vitalis”
  - 2 sklepy otwarte w godz. 7-20, plac zabaw dla dzieci przy jednym z nich
- Za wcześniejszym uzgodnieniem szeroka oferta Vitalis dla grup: noclegi, imprezy, wyżywienie
- **Agnieszka tel kom: 608 20 52 20**

- 3. Sokolnik:** Elżbieta Kulpińska, tel.kom.+48 504-092-962 (stadnina koni i dom weselny)

**Oferta : postój dla osób i grup rowerowych, w tym dużych,**

za wcześniejszym uzgodnieniem – poza dniami wesel : **noclegi, posiłki, imprezy**  
zawsze: odpoczynek pod tarasem, szklanka wody, dostęp do WC, widoki: staw i konie.

